

#### Il Sindaco

Avvisa la cittadinanza che è in corso la realizzazione della rete gas metano nella frazione di Torretta di Crucoli.

Dallo scorso mese di giugno è iniziata la campagna allacciamenti che terminerà nel mese di dicembre.

Per quanto sopra entro tale termine, tutti gli interessati al servizio dovranno provvedere ad effettuare il pagamento dei due bollettini ricevuti a titolo di contributo di allacciamento e farli pervenire alla società concessionaria Enel Rete Gas che avrà cura di realizzare i lavori di allaccio alla rete.

I cittadini interessati, dovranno recarsi allo Sportello Gas istituito presso la Pro Loco in Piazza Matteotti a Torretta, nei giorni di



Martedì, dalle ore 9,00 alle ore 11,30, ed il Giovedì, dalle ore 15,00 alle ore 17,00, per la sottoscrizione della domanda di allacciamento ed informazioni sul servizio.

Con la speranza che l'iniziativa del magazzino stia riscuotendo il vostro gradimento ed interesse, Vi porgo i miei personali auguri di un Santo Natale sereno e di un Anno Nuovo che porti eventi positivi e tanta felicità nelle vostre famiglie.

L'Assessore  
ai Servizi Sociali  
Domenico Vulcano

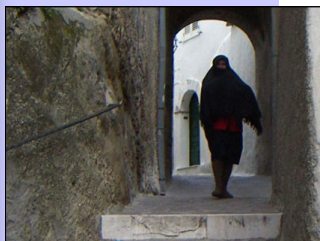

Anno 1, Numero 2

## PRESENTATO UN PROGETTO DI ASILO NIDO PUBBLICO

**CRUCOLI** - Un asilo nido pubblico in una struttura prefabbricata nella frazione Torretta. E' l'ipotesi avanzata

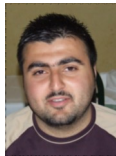

dall'Assessore alle politiche sociali del comune di Crucoli, Domenico Vulcano, attraverso la presentazione di un progetto alla Regione Calabria, che potrebbe quindi finanziarne la realizzazione.

In proposito è stato avviato da qualche settimana una indagine - sondaggio tra i genitori dei bambini di età fino a 36 mesi, allo scopo di verificare l'effettiva necessità di questo tipo di servizi rivolti alla prima infanzia.

Dodici domande sull'utilità o meno di un asilo nido nel nostro comune, la possibilità e/o le motivazioni per portare i propri figli, e così via.

L'ipotesi progettuale parte dall'idea che la prima infanzia

presenta forti potenzialità di sviluppo e che i bambini di questa età devono essere considerati come soggetti con propri diritti.

Con il nido si intende promuovere il diritto all'uguaglianza delle opportunità educative, nel rispetto delle pluralità e della diversità delle culture familiari, e quindi, anche, l'accoglienza e l'integrazione di bambine e bambini che presentano difficoltà e/o disabilità, nella prospettiva della prevenzione dello svantaggio e della discriminazione.

L'organizzazione del nido verrà attuata in linea con alcuni importanti principi, primo fra tutti la partecipazione delle famiglie alla vita e alla gestione del servizio.

Molto importante risulterà l'organizzazione delle attività come occasioni diverse di apprendimento, mentre parte integrante del lavoro delle educatrici sarà costituita dagli incontri con le

famiglie.

In particolare, nel progetto presentato alla Regione, la formazione e l'aggiornamento potranno essere realizzate in collaborazione con il Co.Pro.S.S. dove sono presenti competenze pedagogiche, psicologiche e sociologiche qualificate. L'inserimento del bambino nel Nido d'Infanzia, un momento molto importante e delicato, si svolgerà con la presenza del genitore.

"Il Nido, che dovrebbe chiamarsi "Chi ha incastrato Peter Pan", offrirà l'opportunità ai genitori, - spiega l'assessore Vulcano - di partecipare da vicino alla vita della struttura, collaborando attivamente con le educatrici, instaurando rapporti con gli altri genitori, attivando confronti e discussioni, condividendo con gli altri le proprie esperienze. Durante l'anno scolastico sono previsti tre diversi incontri tra educatrici e genitori."

## 1° CONCORSO NAZIONALE DI POESIA "EMANUELE DI BARTOLO"

L'Assessorato alla Cultura e Pubblica Istruzione del Comune di Crucoli, ha indetto un concorso a premi per poesia dedicato al poeta di origine crucolese Emanuele Di Bartolo.



Il concorso è articolato in due sezioni: SEZ. A dedicata alla poesia inedita in lingua Italiana; SEZ. B dedicata alla poesia inedita in vernacolo.

Il tema del concorso è libero. Il concorso è aperto agli studenti delle ultime tre classi delle Scuole Medie Superiori di qualsiasi indirizzo nonché a studenti universita-

ri di qualunque facoltà.

Obiettivo del concorso è la promozione e la diffusione della poesia e dei suoi contenuti.

Ogni elaborato della lunghezza massima di 35 versi, dovrà pervenire in triplice copia ed in busta chiusa anonima. In un'altra busta più piccola, allegata alla prima, dovranno essere contenute le generalità del partecipante, il suo indirizzo e il numero di telefono. Il plico così composto dovrà essere spedito per posta al seguente indirizzo: *Comune di Crucoli - Assessorato alla Cultura e Pubblica Istruzione - via Roma 88812 Crucoli (KR).*

Sulla busta dovrà essere specificato la seguente dicitura: **Concorso letterario Emanuele Di Bartolo.**

Ogni irregolarità sulle modalità di spedizione, sarà motivo di esclusione del concorrente dal concorso.

Il giudizio della giuria composta da tre giurati è inappellabile. Tutte le poesie partecipanti al concorso verranno raccolte poi in una antologia curata e pubblicata dall'Amministrazione Comunale ed ogni partecipante né può fare richiesta pagando solo le spese di spedizione. La partecipazione al concorso è completamente gratuita.

#### Premi

1° Class.: Borsa di 250 euro + libri pubblicati all'Amministrazione Comunale di Crucoli + pergamena + prodotti dell'enogastronomia locale.

2° Class.: Trofeo + libri pubblicati dall'Amministrazione Comunale di Crucoli + prodotti dell'enogastronomia locale.

3° Class.: targa + libri pubblicati dall'Amministrazione Comunale di Crucoli + prodotti dell'enogastronomia locale.

#### Termini di presentazione

Le buste dovranno pervenire entro e non oltre il 30/3/2010. Farà fede il timbro di spedizione postale. Per info:

tel 0962-33274; 347 5568765;

[info@comune.crucoli.kr.it](mailto:info@comune.crucoli.kr.it)

L'Assessore  
(Dr. Egidio Romano)

## ANZIANI, RIPARTE L'ASSISTENZA DOMICILIARE

**CRUCOLI** - E' ripreso in queste settimane il progetto di Servizio Assistenza Domiciliare (SAD) realizzato dal Comune di Crucoli e rivolto agli anziani del capoluogo e della frazione. L'iniziativa, avviata già da alcuni anni dall'Assessorato alle Politiche Sociali, prevede al contempo l'inserimento lavorativo di circa 10 donne, selezionate tramite avviso pubblico del Co.Pro.S.S., e la durata di sei mesi, con la fondata eventualità, secondo l'Assessore al ramo, Domenico Vulcano, che esso venga rifinanziato.

Agli anziani, destinatari del progetto, vengono erogati i seguenti servizi: segretariato sociale, con attività di informazione e espletamento di pratiche burocratiche

come il pagamento di bollette, ecc.; aiuto domestico, con preparazione dei pasti a domicilio, pulizia e riordino dell'alloggio, lavaggio e stiratura della biancheria e del vestiario; cura ed igiene della persona, attività finalizzata al soddisfacimento dei bisogni primari (igiene giornaliera, bagno, doccia, aiuto nella vestizione, aiuto nella deambulazione, sostegno psicologico, ecc); attività socio assistenziali e sanitarie, collaborando con i familiari e gli operatori sanitari, segnalando in caso di urgenza al medico di medicina generale di eventi particolarmente significativi; attività che favoriscono la socializzazione e l'inserimento dell'utente nel contesto sociale.